



M. J. B. P. 2011



Beaune

Accueille

au fil du temps

Son patrimoine en photos

**Un Diaporamas
pour survoler
notre patrimoine**

Les châteaux et autres bâtiments de Beaune



Château de *Sainte-Foy*



Château de *Sainte-Foy*



Château de *Sainte-Foy*



BEAUNE - Château de Sallebrune (XVII^e siècle)

Château de Sallebrune

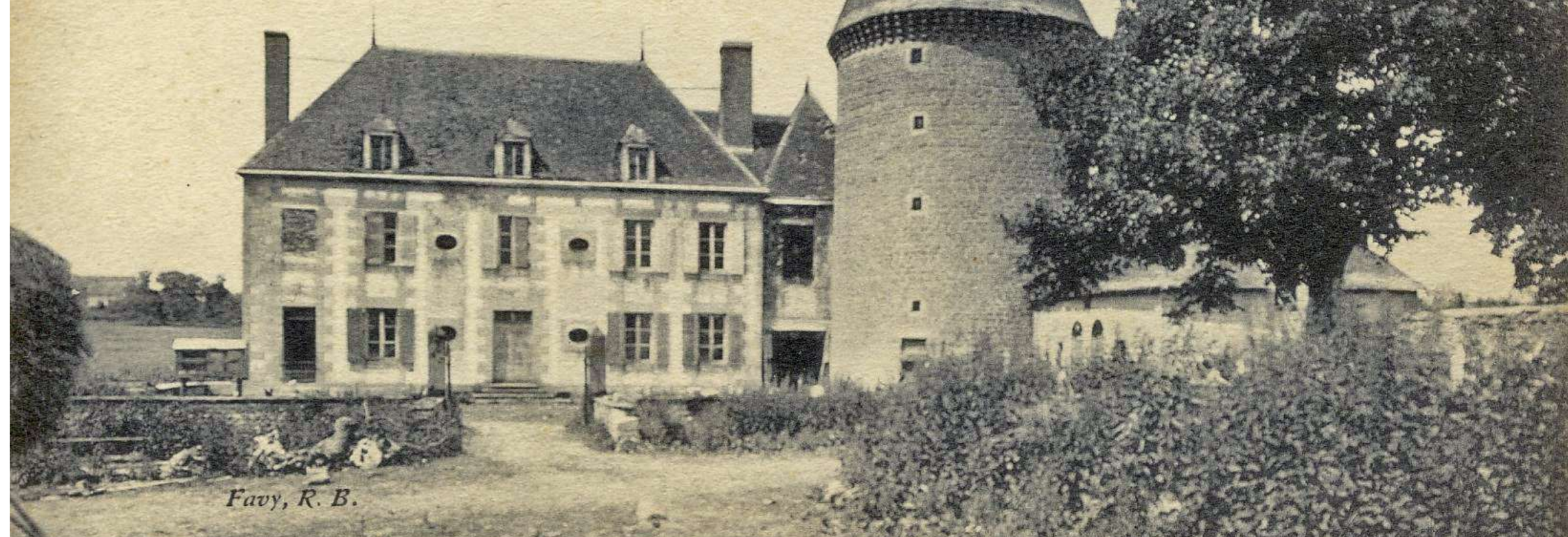

Favy, R. B.

Château de *Sallebrune*



Château de Sallebrune



Château de *Villard*





Château de Villard

Château de Villard



**Château de
*La Faye***



Château de *La Faye*



Manoir de
La Celle



**Manoir de
La Celle**



Château Du Mazeau



Maison de l'Octroi



Ce bâtiment adjoint d'une tour carrée aux murs très épais que l'on pose du 13^{ème} siècle a été réaménagé au 17^{ème} et 18^{ème} siècle. De là partaient des souterrains vers les châteaux de Sallebrune et de Sainte-Foy.

Le fisc avait établi, dans la tour carrée, un « bureau des traites foraines » pour vérifier les marchandises qui transitaient du Bourbonnais (grande gabelle) en Auvergne (pays rédimé). Les notaires appelaient l'édifice « la maison du passage » et à l'occasion y établissaient leurs actes.

Aussi pour éviter la fraude et le commerce des faux-sauniers, un poste de gabellous y était établi. Un lieutenant de gabelle, des employés subalternes nommés par les Fermes générales et des officiers de la maîtrise des Eaux et Forêts de Montmarault habitaient les Guillaumets.



L'Octroi date du 13^{ème} siècle



Granit taillé

En continuant sur le chemin de la Chassignole, à quelques mètres d'ici, sur la gauche, en contrebas d'un pré, vous pourrez remarquer un bloc de granit taillé. D'après la légende locale, il s'agirait d'un tombeau érigé en la mémoire d'un chasseur décédé accidentellement lors d'une chasse à couvres. La pierre de dessus a une cavité carrée dans laquelle une croix devait s'encastrer.

« Beauvais Accueil au fil du temps » en partenariat avec la municipalité de Beauvais d'Allier, la Com-Com, l'entreprise Bouygues, le Centre Agricole Centre d'Allier





Le Prieuré



Le Prieuré



L'école des frères Maristes



L 'église

Saint-Aignan









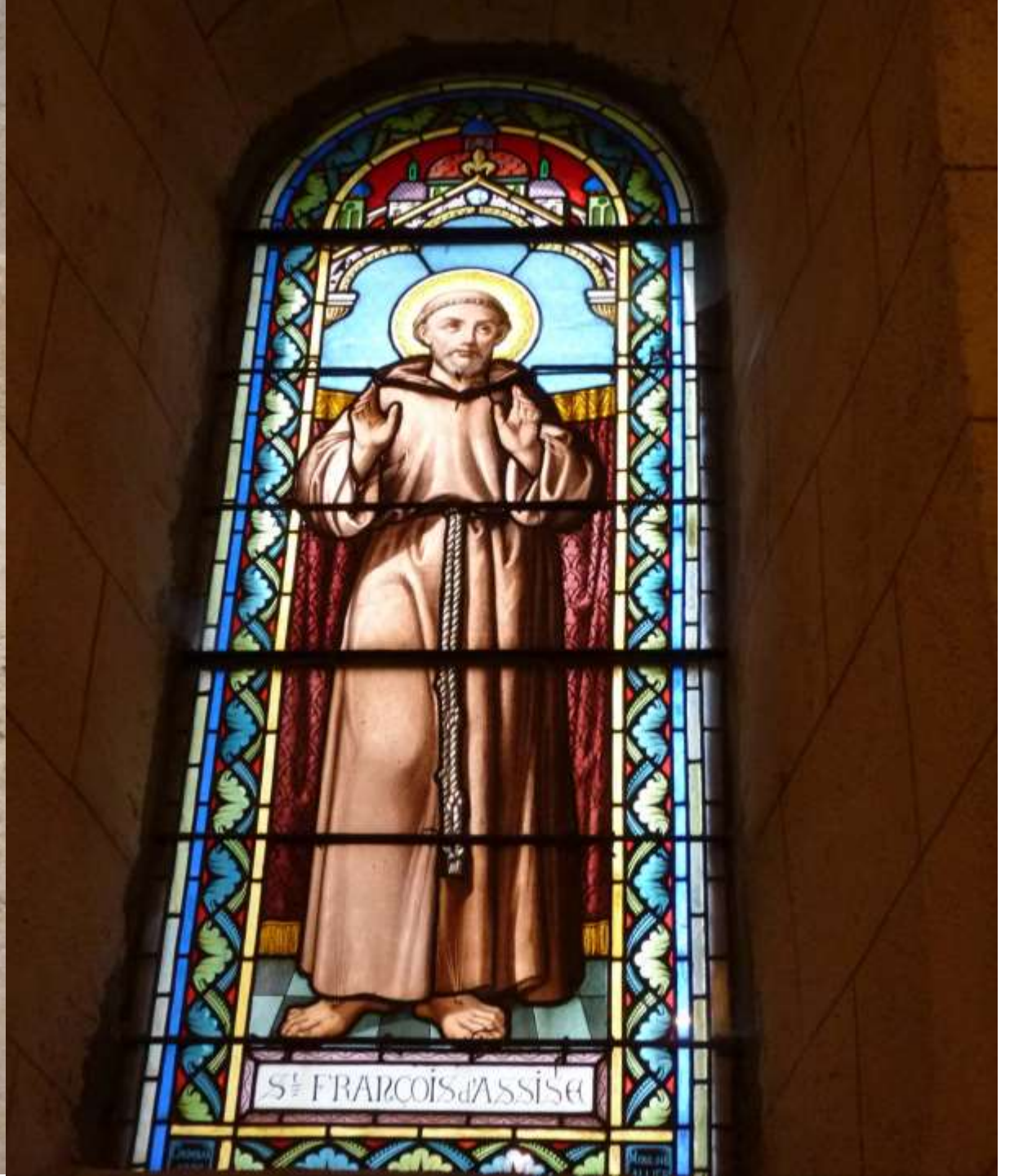







Un concert



La source Saint-Aignan



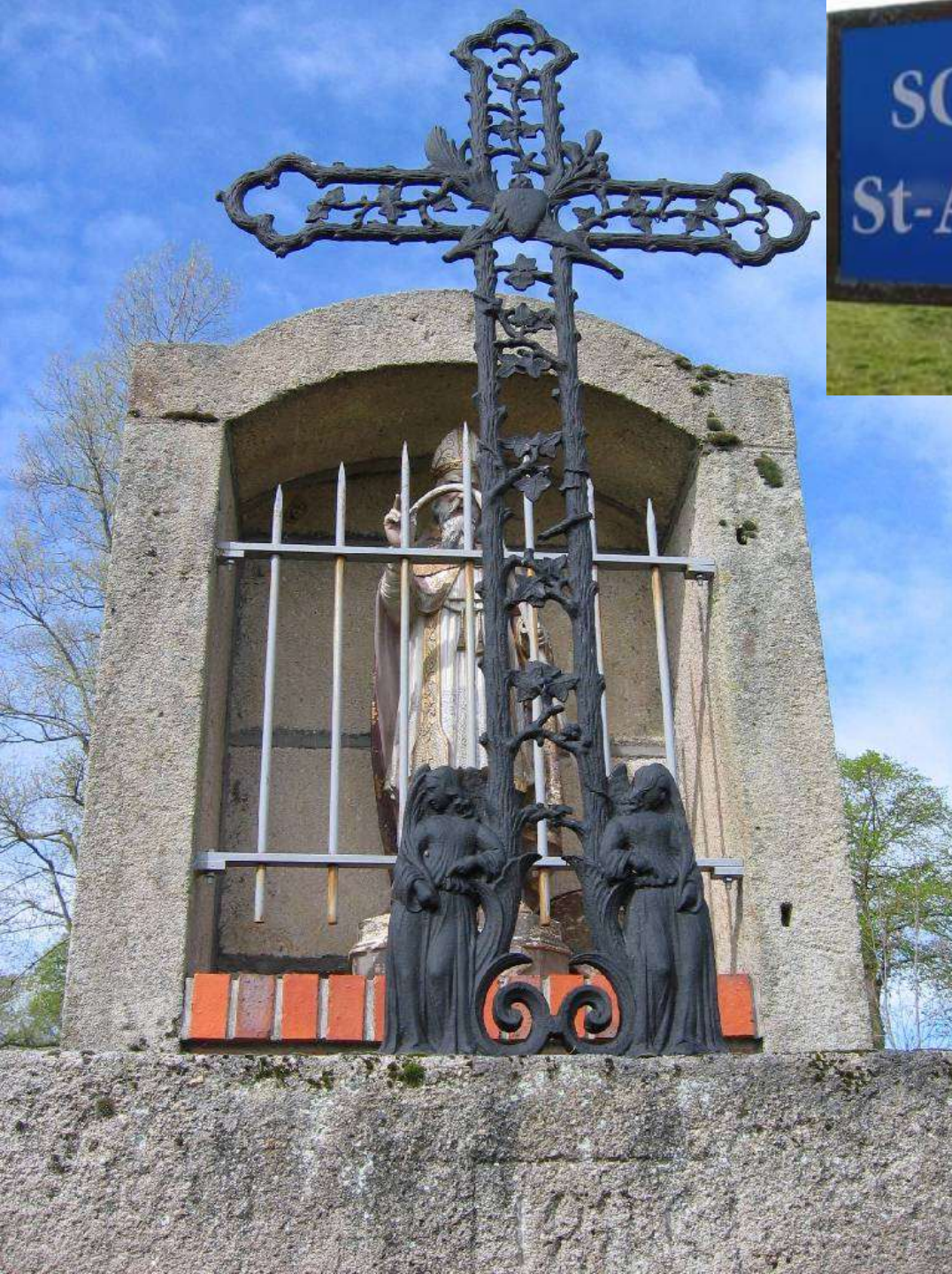

SOURCE
St-AIGNAN



Le bourg *De Beaune*









Accès ville



À l'époque médiévale, on accédait
à la ville de Bessans par ce passage
ou se trouvait le pont. C'est, dès
de la Chaux, avec sa tour et ses
portails, adossant au château fort.
Au Nord de la ville se trouvait une tour
de la Chaux, haute de 100 mètres.
Le Christ, par ses ouvrages, eurent
de défendre de fort de Bessans.

Illustration prise par l'auteur de l'ouvrage

La faune, la flore *et curiosités*





La porte de vie







Les Menhirs





Fontaines jumelles des Peuchés



La Vénus
De
Beaune



La croix
Guillemain



Le tacot

De la fin du XIXème



Dessin de
Jacqueline Gavelle







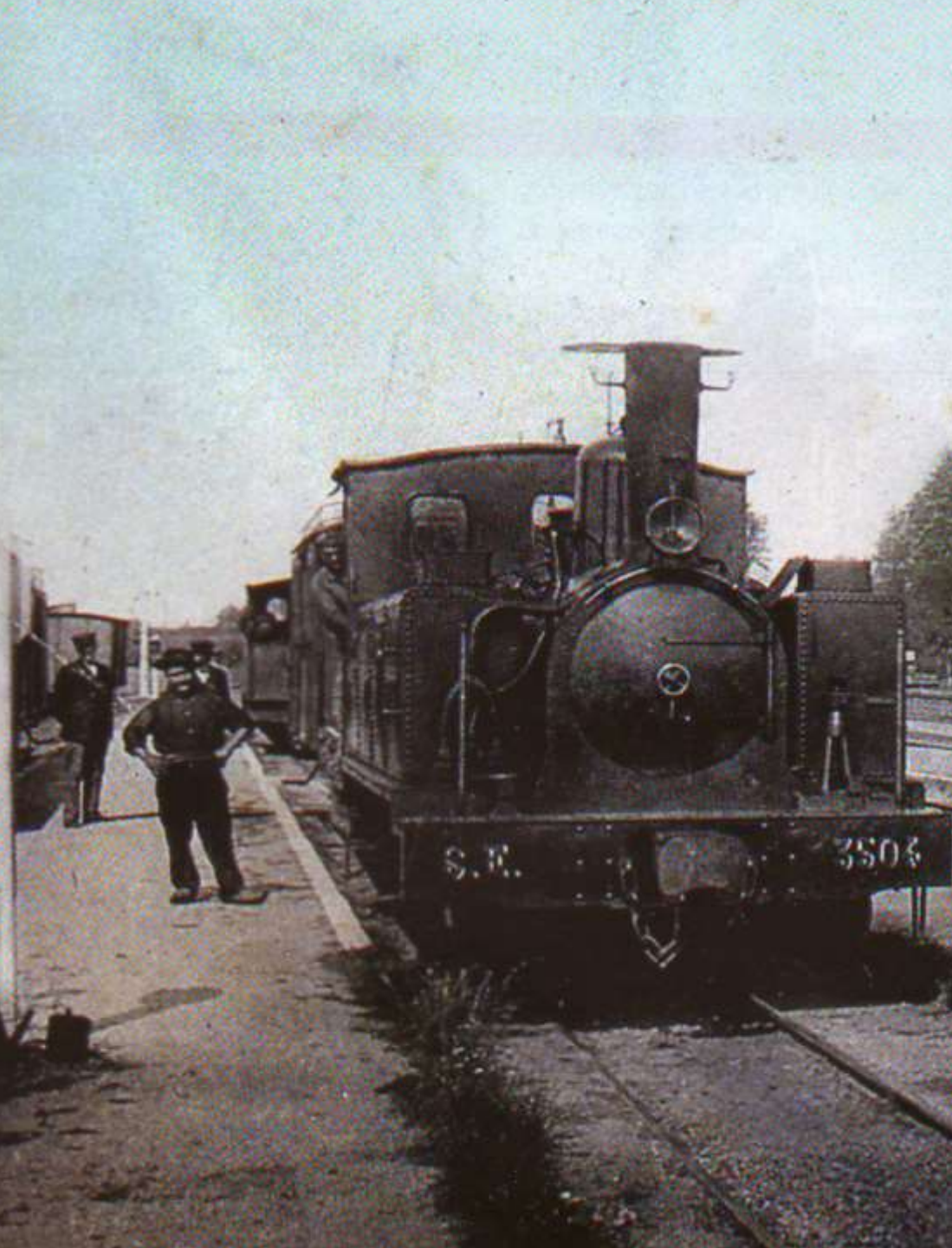

SANCOINS A LAPEYROUSE

| fr. c. | fr. c. | kil | (144) | | | | | | | | (100, 108) | | | | | | | | |
|--------|----------|-----|-----------------------------------|------|-----|------|-------|-------|-------|-------|------------|---------------------------|------|-----|-------|-------|-------|-------|-------|
| De | Sancoins | ● | Sancoins | | dép | 5 48 | 9 48 | 12 23 | 14 10 | 18 2 | ● | Lapeyrouse | | dép | 5 29 | ... | 12 22 | 17 40 | |
| 80 | » 45 | 7 | Bruyères-de-B. (1) | | dép | 6 4 | 10 4 | 12 30 | 14 26 | 18 18 | ● | Salbrune (arrêt) (1) | | dép | 5 39 | ... | 12 31 | 17 50 | |
| 1 45 | » 80 | 13 | Lurcy-Lévy | | dép | 6 20 | 10 22 | 12 50 | 14 44 | 18 34 | ● | Les Sablons (ar.) (1) | | dép | 5 50 | ... | 12 42 | 18 2 | |
| 2 45 | 1 15 | 19 | Coulevre | | dép | 6 39 | 10 38 | ... | 15 » | 18 50 | ● | Montmarault | | dép | 6 3 | ... | 13 » | 18 40 | |
| 3 45 | 1 70 | 28 | St-Pardoux (arr.) (1) | | dép | 6 57 | 10 56 | ... | 15 18 | 19 8 | ● | Sazeret | | dép | 6 17 | ... | 13 14 | 18 54 | |
| 3 60 | 1 95 | 32 | Theneuille | | dép | 7 15 | 11 11 | ... | 15 37 | 19 28 | ● | St-Priest-en-Murat | | dép | 6 26 | ... | 13 25 | 19 3 | |
| 4 35 | 2 40 | 39 | Louroux-Bourbon | | dép | 7 30 | 11 26 | ... | 15 56 | 19 44 | ● | Villefranche- d'Allier | | dép | 6 47 | ... | 13 46 | 19 24 | |
| 5 15 | 2 85 | 46 | ● Cosne-s-l'Écl. | | dép | 7 46 | 11 42 | ... | 16 13 | 20 » | ● | Neuville-Tortez (h.) | | dép | 7 10 | 10 18 | 14 30 | 19 45 | |
| | | | Moulins, 144 | | dép | 6 20 | 8 55 | 11 56 | ... | 16 35 | ● | Cosne-s-l'Écl. | | dép | 7 32 | 10 40 | 14 51 | 20 7 | |
| 5 80 | 3 20 | 52 | Neuville-Tortez (h.) | | dép | 6 32 | 9 7 | 12 8 | ... | 16 47 | ● | Louroux-Bourbon | | dép | 5 25 | 8 54 | ... | 15 38 | 20 15 |
| 6 15 | 3 40 | 55 | ● Villefranche- d'Allier (102) | | dép | 6 41 | 9 16 | 12 17 | ... | 16 56 | ● | Theneuille | | dép | 5 44 | 9 13 | ... | 15 55 | 20 34 |
| | | | St-Priest-en-Murat | | dép | 7 5 | ... | 12 56 | ... | 17 26 | ● | St-Pardoux (ar.) (1) | | dép | 6 6 | 9 33 | ... | 16 15 | 20 49 |
| 7 40 | 4 05 | 60 | Sazeret | | dép | 7 29 | ... | 13 23 | ... | 17 50 | ● | Coulevre | | dép | 6 16 | 9 43 | ... | 16 25 | 20 59 |
| 7 75 | 4 25 | 69 | ● Montmarault (146) | | dép | 7 39 | ... | 13 32 | ... | 18 » | ● | Lurcy-Lévy | | dép | 6 40 | 10 3 | ... | 16 43 | 21 17 |
| 8 40 | 4 60 | 75 | Les Sablons (ar.) (1) | | dép | 8 45 | ... | 13 49 | ... | 18 43 | ● | Bruyères-de-B. (1) | | dép | 7 110 | 28 14 | 45 17 | 32 1 | 33 |
| 8 75 | 4 80 | 78 | Salbrune (arrêt) (1) | | dép | 8 57 | ... | 13 58 | ... | 18 52 | ● | Sancoins | | dép | 7 14 | 10 40 | 14 57 | 17 15 | 21 45 |
| 9 40 | 5 15 | 84 | ● Lapeyrouse | | dép | 9 8 | ... | 14 18 | ... | 19 15 | ● | | | dép | 7 30 | 10 55 | 15 12 | 17 30 | 22 » |
| 9 85 | 5 40 | 88 | | | dép | | | | | | | | | dép | | | | | |

Horaires de 1914

Ancienne gare



Panoramas et sites



Puy de Dôme

Puy de Sancy













Les gens *Leurs vies*





La Bibliothèque



Une lecture sous le tilleul

Contes africains





Le dernier boulanger

Yvon
Le dernier
Maréchal-ferrant



Yvon et André, nos apiculteurs



Semailles, comme
autrefois



Une veillée, comme autrefois



En 2010, une exposition d'outils anciens et locaux







En 2012, une exposition
De poteries anciennes et locales



En 2012, une exposition
De poteries anciennes et locales

Peintres locaux

Et d'ailleurs



**Potiers de
Beaune
Par
Henri-
Amédée
Wetter**



Accès ville
Par
Ferdinand
Dubreuil



Deux tableaux de Nancy Mouroux

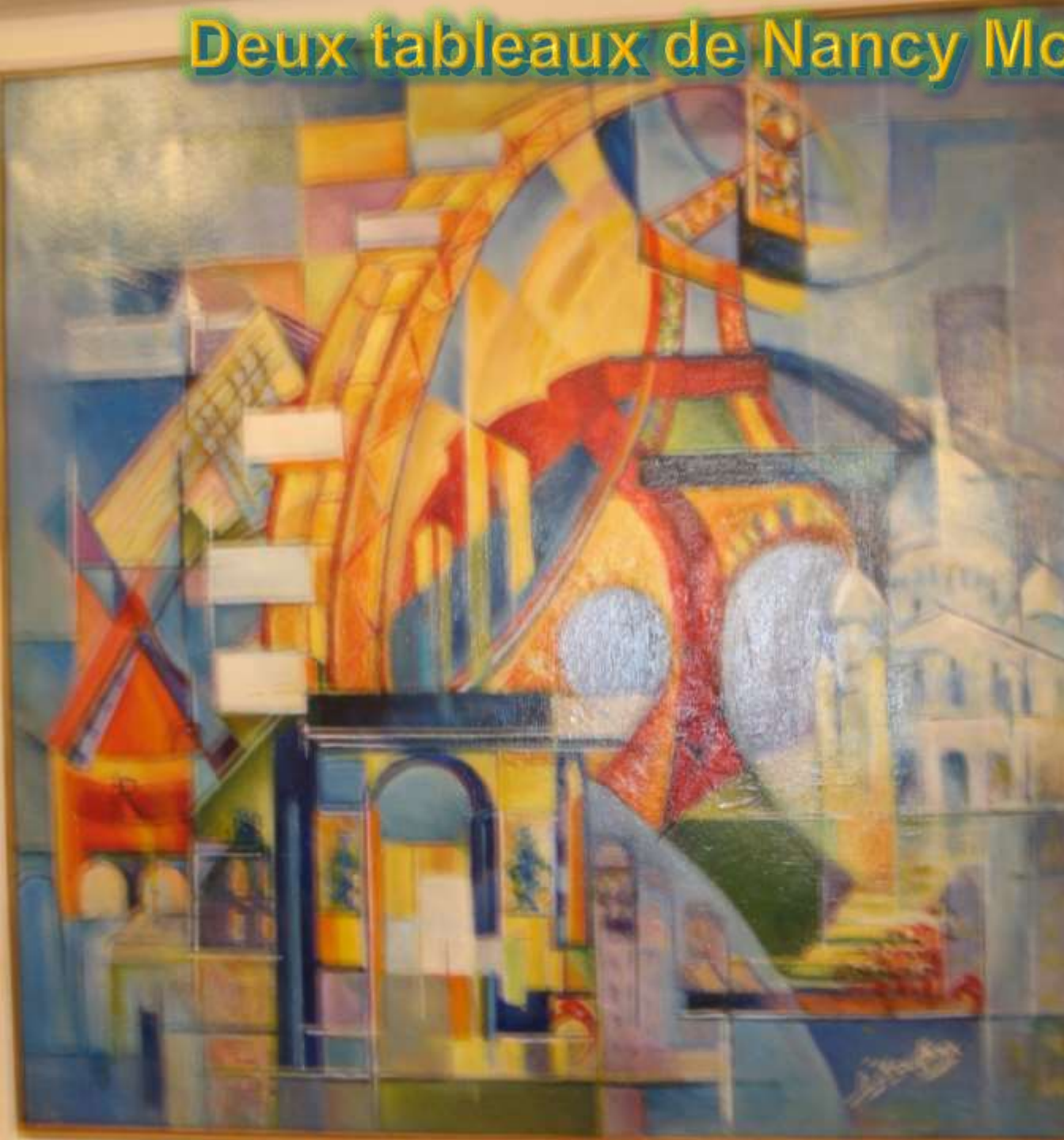



Exposition de Jacqueline Gavelle



May 2015



Beaune

Accueille

au fil du temps

Son patrimoine en photos